

DEPARTAMENTO EN VENTA

ZONA NORTE AV/ BANZER
5TO Y 6TO ANILLOS4

41,500 Usd

CARACTERÍSTICAS



34 m²

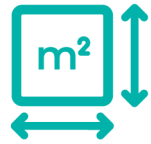

34 m²



1



1

DESCRIPCIÓN

HERMOSO DPTO.EN VENTA
DE 1 DORMTORIO
ZONA AV./ BANZER ENTRE 5TO Y 6TO
ANILLO
PRESUESTO DESDE 39.500 \$U\$
CARACTERISTICAS:
UBICACION ESTRATEGICAS
AREAS SOCIALES AMPLIAS
PISCINA
CHURRASQUERA
GYM
SALON DE EVENTOS

BENEFICIOS:
TRANSPORTE PUBLICO A UNA CUADRA
CERCA DE TRES UNIVERCIDADES
(UDI,UCEBOL Y UNIVALLE)
HOSPITALES Y CLINCAS CERCA
CANCHAS Y PARQUE CERCA

Espacios flexibles dentro de la ciudad con mayor calidad de vida de Bolivia,
lo que lo hace ideal para disfrutar y a la vez desconectarse al entrar en este oasis.



TORRE MODERNA



NA



OLIVIA MOORE





TORRE MODERNA

Torre Moderna se encuentra en la zona Norte de Santa cruz de la Sierra, esquina de Av. 26 de Febrero y calle La Campiña, a 100 metros de la Av. Cristo Redentor entre el quinto y el sexto anillo, siendo una de las zonas de constante crecimiento y potencial avalúo (plusvalía) de la ciudad, entendiéndose que para el año 2030 prevé 3,5 millones de personas ya que tiene la mayor calidad de vida. La zona donde se encuentra Torre Moderna tiene universidades (Udi y Ucebol), Supermercados, farmacias, gimnasios, colegios, patios de comida, shopping y áreas de esparcimiento.

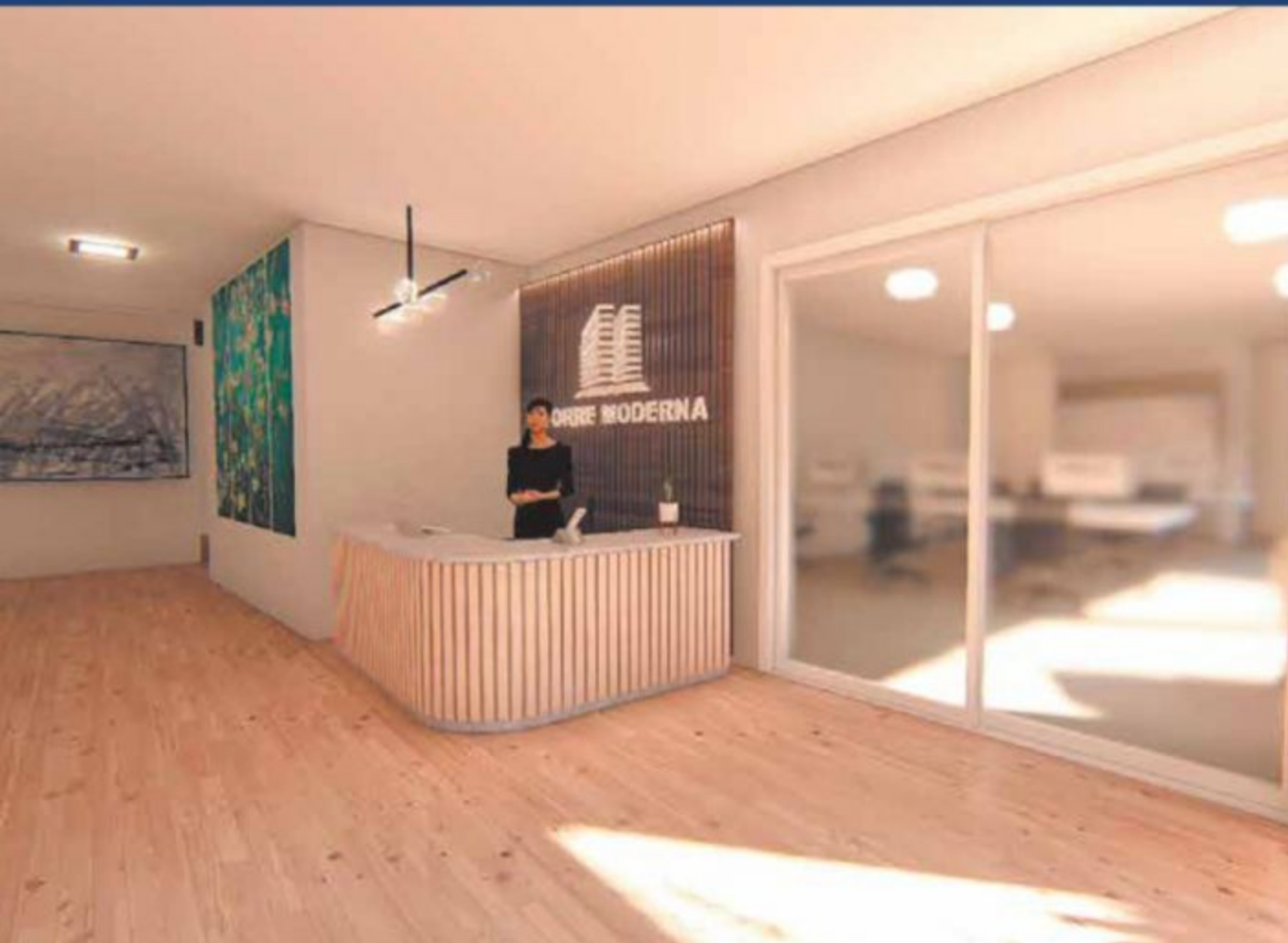

Desde
US\$ 37.000
pto. 19 (esquina)



TORRE MC A

INFORMES Y VENTAS

  +59175569466

  +5491131008482

**26 de Febrero y La Campiña (C4)
Santa Cruz de la Sierra**



TORRE MODERNA

DEPARTAMENTOS de 1, 2 dormitorios y monoambientes

INFORMES Y VENTAS



+59175569466



+5491131008482



torremoderna



Torre Moderna



UBICACIÓN

